CONSEILS

POUR LES FAMILLES

Continuité pédagogique

Liens familles

Je RESPIRE
Je RYTHME
Je RITUALISE

" Bonjour les enfants
Bonjour les parents"

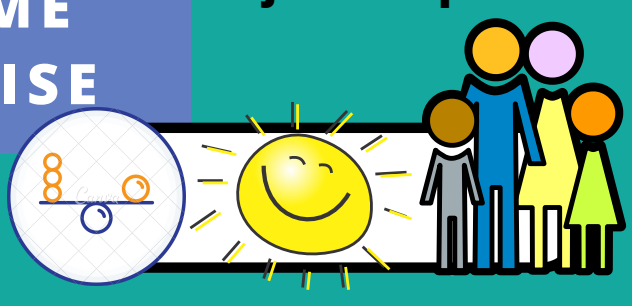

JE RESPIRE

Je suis parent pas enseignant

Mes enfants ont envie d'apprendre

Mes enfants ont besoin d'amour

Mes enfants ont besoin d'humour

Mes enfants ont besoin d'être rassurés

JE RYTHME

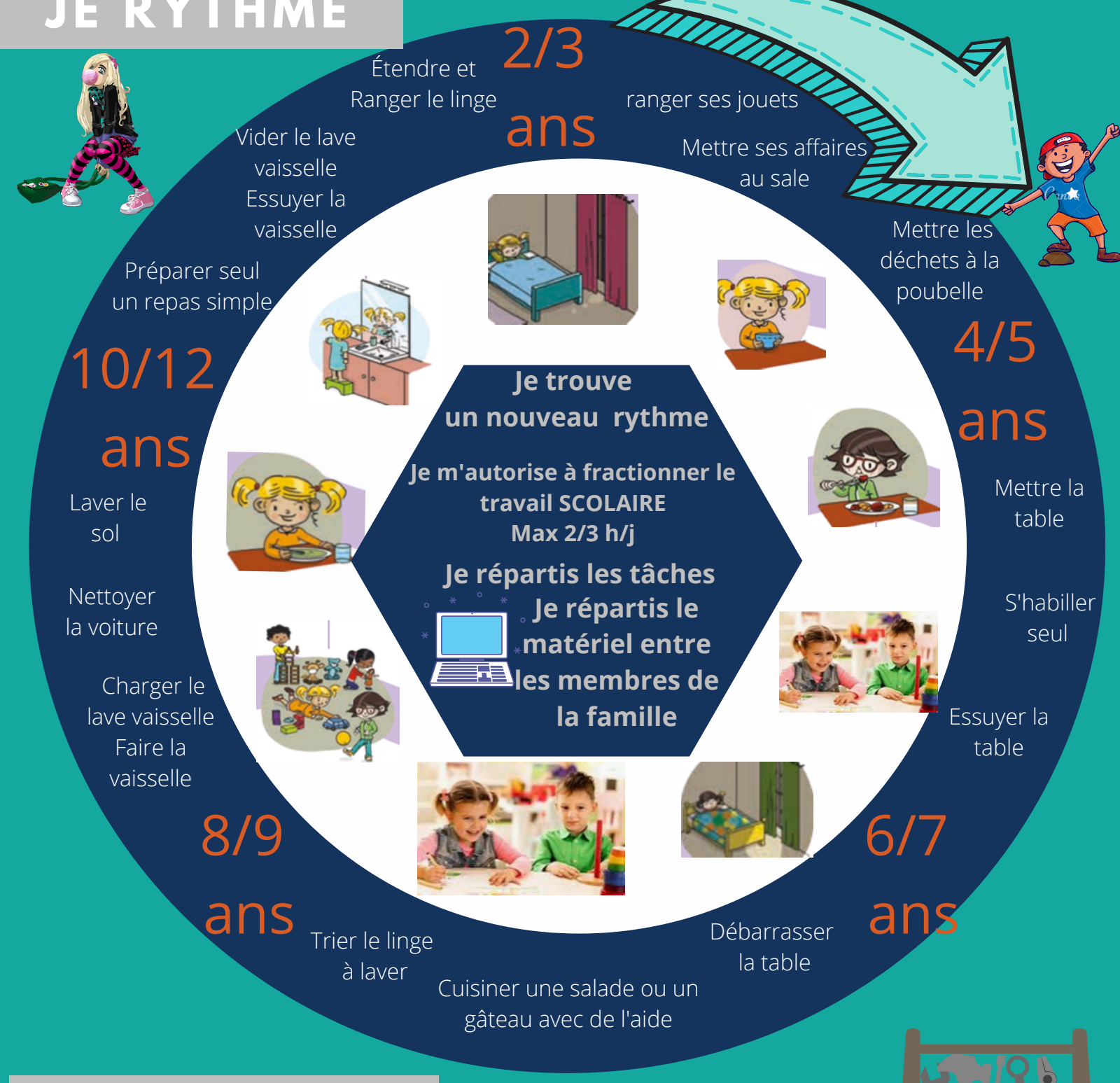

JE RITUALISE

Je me rends sur le blogue de l'école

J'échange avec l'enseignant.e de mon enfant
Je fais quelques retours du travail effectué

Je prends des moments de plaisir avec ma famille

ça rassure !
ça sécurise!
ça construit petit à petit l'autonomie...

Circonscription de SAINTE-SUZANNE