Prénom : .....

Je m'entraine

❶ Dans chaque phrase, souligne le verbe en rouge et écris V en dessous puis souligne le groupe sujet en bleu.

Jérôme joue au ballon dans le jardin.

Demain matin, mon frère partira en voyage.

L'ordinateur de ma mère ne marche plus.

Sur la plage, le vent fouette le visage des promeneurs.

❷ Dans chaque phrase, souligne le verbe en rouge et écris V en dessous, puis souligne le groupe sujet en bleu.
Récris la phrase en remplaçant le groupe sujet par un des groupes de la liste sans changer le sens de la phrase.

la petite fille / ils / elle / la grande sœur / papa et maman

Léa fait un gâteau pour sa petite sœur.

Aujourd'hui, mes parents ne travaillent pas.

❸ Colorie en rouge le verbe et en bleu le groupe sujet.
Réduis le groupe sujet : écris un mot dans chaque cadre.

Le	jeune	chien	noir	saute	sur	le	canapé.

			saute	sur	le	canapé.
			saute	sur	le	canapé.
		saute	sur	le	canapé.	
	saute	sur	le	canapé.		

Réussir son entrée en grammaire au CE1 © Retz, 2019

Manipuler le groupe sujet

❹ Entoure en rouge le verbe et en bleu le groupe sujet.
Allonge le groupe sujet : écris un mot dans chaque cadre.

Il	crie	fort.

		crie	fort.

				crie	fort.

J'écris

❺ Écris ce qui arrive à Léo. Ne répète pas « Léo » pour chaque image.

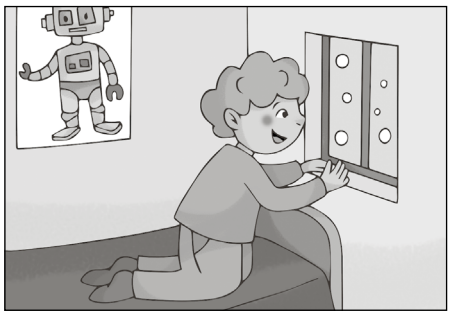

Réussir son entrée en grammaire au CE1 © Retz, 2019