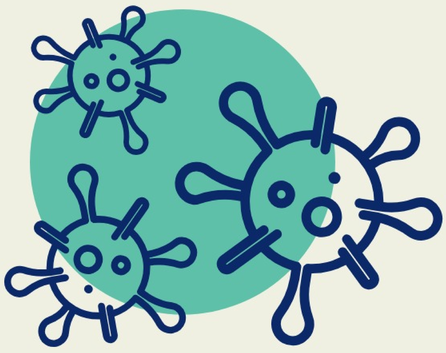

Info Parents

PROTOCOLE SANITAIRE ECOLE

#covid-19

GESTES BARRIERE

AVANT LE DEPART POUR L'ECOLE

- Prise de température : si elle est supérieure à 38°, mon enfant reste à la maison.
- Mouchoirs dans le sac de l'élève
- Respect des horaires d'accueil fixés par l'école

ENTREE / SORTIE DES ELEVES

- Respect des horaires d'accueil fixés par l'école
- Affichage des gestes barrière au portail d'entrée
- Port du masque obligatoire pour les personnes entrant dans l'école
- Respect des gestes barrière mis en place par le transporteur

PERSONNES EXTERIEURES À L'ÉCOLE

- Respect des gestes barrière
- Port du masque dans l'enceinte de l'école
- Nettoyage ou désinfection des mains à l'entrée

DISTANCIATION PHYSIQUE

- ELEME NTAIRE, **si possible** : distanciation d'au moins 1 m dans les espaces clos, côte à côte ou face à face
- MATERNELLE : plus de distanciation ni à l'intérieur ni à l'extérieur
- POUR TOUS : distanciation d'au moins 1 m entre les élèves de groupes différents
- Activités sportives : plus de distanciation entre élèves d'un même groupe
- Récréations : plus de distanciation entre élèves d'un même groupe

LAVAGE DES MAINS

- A l'arrivée et à la sortie de l'école
  Avant et après chaque repas
  Avant et après les pauses
  Après le passage aux toilettes
- Aux lavabos : plus de distanciation entre élèves d'un même groupe

TEMPS DE PAUSE

- Par groupe d'élèves
  Dans la cour ou la classe
- Lavage des mains avant et après
- Pauses échelonnées pour éviter le brassage des groupes d'élèves

COLLATION ET RESTAURATION

- Lavage des mains avant et après
- Distanciation d'au moins 1 m dans les espaces clos, côte à côte ou face à face
  En maternelle, entre groupes d'élèves
- Nettoyage et désinfection des tables après chaque service