

## Correction semaine 1

**Mardi 24 Mars**

### 1) Lecture :

Les mots utilisés qui font référence aux **5 sens** sont :

**L'ouïe** : « ronronnait » ; « insonorisés » ; « chantait » ; « silencieuse » ; « à ronfler » ; « les bruits » ; « un déclic ».

**L'odorat** : « Les odorophones » ; « la chaude odeur » ; « la fraîche et verte odeur » ; « la grande senteur fauve des bêtes » ; « l'odeur de la poussière ».

**La vue** : « œil » ; « coup d'œil » ; « s'éclaira » ; « lumières » ; « en couleurs » ; « soleil jaune » : « je ne vois rien » ; « Une ombre » ; « tu vas voir » ; « tu vois ».

**Le toucher** : « sentit la sueur ».

**Le goût** : Il n'y en a pas.

### 2) Numération :

1./

560 800 : **cinq-cent-soixante-mille-huit-cents**

502 360 : **cinq-cent-deux-mille-trois-cent-soixante**

800 475 : **huit-cent-mille-quatre-cent-soixante-quinze**

250 041 : **deux-cent-cinquante-mille-quarante-et-un**

2./

Cinq-cent-quarante-deux-mille-six-cents : **542 600**

Cent-cinquante-deux-mille-quarante-huit : **152 048**

Huit-cent-huit-mille-trois : **808 003**

Quatre-cent-vingt-six-mille-trois-cent-cinquante : **426 350**

3) Calcul : *(Il y avait une erreur dans l'énoncé : ça n'était pas « 3745 × 78 » mais « 3746 × 78 », ce qui donnait 292 110. Veuillez m'en excuser)*

456 874 – 112 286 = 344 588

$305\ 931 - 46\ 358 = 259\ 573$

$3\ 179 \times 87 = 276\ 573$

$3746 \times 78 = 292\ 188$

$2\ 698 \times 96 = 259\ 008$

**Le nombre mystérieux est 276 188**

## Jeudi 26 Mars

### 1) Lexique :

**Fracture** : Nom féminin - Cassure violente d'un os ou d'un cartilage.

**Naissance** : Nom féminin - Commencement de la vie indépendante pour un être vivant, à la sortie du ventre maternel.

**Plâtre** : Nom masculin - Appareil de contention et d'immobilisation moulé directement sur le patient (le malade).

**Visite** : Nom féminin - Fait de se rendre auprès de quelqu'un pour lui tenir compagnie, lui parler, etc.

**Clinique** : Nom féminin - Etablissement de soins privés.

**Maladie** : Nom féminin - Dégradation de la santé des êtres vivants.

**Piqûre** : Nom féminin - Petite plaie produite par un instrument pointu ou faite par un insecte, un serpent, etc.

**Soigner** : Verbe – Donner les soins nécessaires à la guérison de quelqu'un.

**Urgences** : Nom féminin - Service d'un hôpital où sont dirigés les blessés et les malades dont l'état nécessite un traitement immédiat, rapide.

**Plutôt** : Adverbe - De préférence.

**Médecin** : Nom masculin - Titulaire du diplôme de docteur en médecine, qui exerce la médecine.

**Examen** : Nom masculin - Ensemble des investigations cliniques et techniques effectuées par un médecin pour apprécier l'état de santé de quelqu'un.

**Ambulance** : Nom féminin - Véhicule pour le transport des malades ou des blessés.

**Infirmier** : Nom masculin - Personne habilitée à soigner les malades, sous la direction des médecins dans les hôpitaux, les cliniques ou à domicile.

**Opération** : Nom féminin - Intervention chirurgicale.

**Pourquoi** : Adverbe - Pour quelle raison (petit mot interrogatif)

2) Lecture :

### **La loutre**

Les expressions qui désignent la loutre sont les suivantes :

« une loutre » ; « Ce gros cylindre, emmitouflé de brun » ; « Une petite tête osseuse » ; « la bête » ; « cet animal ».

### **Coccinelle et araignée**

- « alors qu'**elle** aurait pu » : **C**

- « Je **la** relève » : **C**

- « **elle** recommence et retombe » : **C**

- « si la **première** ne se précipitait » : **A**

- « pour l'**enserrer** » : **C**

- « Je délivre **la prisonnière** » : **C**

- « sauvant de la mort l'**une** » : **C**

- « pour condamner l'**autre** » : **A**

3) Calcul mental :

$3 \times 6 = 18$  ;  $4 \times 7 = 28$  ;  $7 \times 8 = 56$  ;  $6 \times 6 = 36$  ;  $8 \times 3 = 24$  ;  $7 \times 7 = 49$  ;  $6 \times 8 = 48$  ;  $4 \times 8 = 32$  ;  
 $6 \times 9 = 54$  ;  $9 \times 7 = 63$  ;  $8 \times 9 = 72$  ;  $9 \times 3 = 27$

4) Calcul :

$$\begin{array}{r} \textcircled{7} \textcircled{8} \\ 78 \\ \times 9 \\ \hline 702 \end{array}$$

$$\begin{array}{r} \textcircled{2} \textcircled{5} \textcircled{8} \\ 258 \\ \times 4 \\ \hline 1032 \end{array}$$

$$\begin{array}{r} \textcircled{7} \textcircled{8} \textcircled{4} \\ 784 \\ \times 5 \\ \hline 3920 \end{array}$$

$$\begin{array}{r} \textcircled{6} \\ 891 \\ \times 7 \\ \hline 6237 \end{array}$$

$$\begin{array}{r} \textcircled{1} \textcircled{1} \textcircled{5} \\ 115 \\ \times 56 \\ \hline \textcircled{+1} \textcircled{+1} 690 \\ + 575. \\ \hline 6440 \end{array}$$

$$\begin{array}{r} \textcircled{7} \textcircled{0} \textcircled{5} \\ 705 \\ \times 72 \\ \hline \textcircled{+1} 1410 \\ + 4935. \\ \hline 50760 \end{array}$$

$$\begin{array}{r} \textcircled{6} \textcircled{4} \textcircled{5} \\ 645 \\ \times 84 \\ \hline \textcircled{+1} 2580 \\ + 5160. \\ \hline 54180 \end{array}$$

$$\begin{array}{r} \textcircled{7} \textcircled{8} \textcircled{3} \\ 783 \\ \times 36 \\ \hline \textcircled{+1} \textcircled{+1} 4698 \\ + 2349. \\ \hline 28188 \end{array}$$

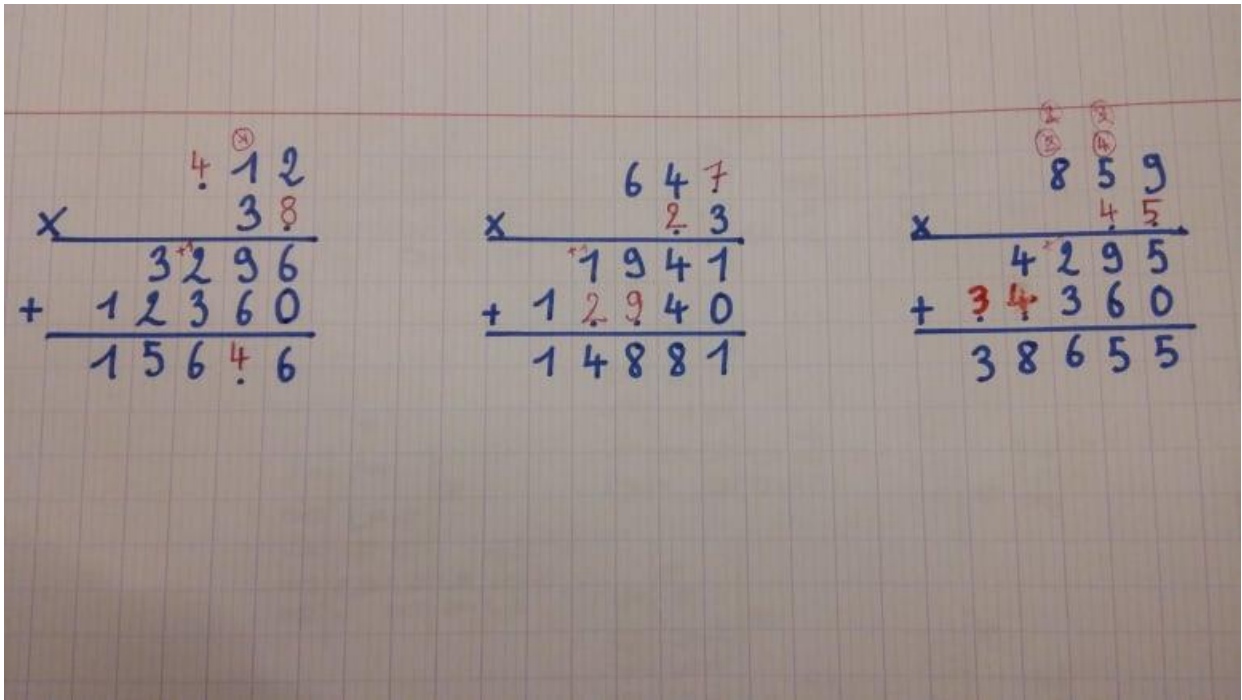

### 5) Problèmes :

1) Dans une ville, il y a 9 691 habitants. 1 407 de ces habitants sont des enfants. Combien d'adultes habitent cette ville ?

Il y a 9 691 habitants dont 1 407 enfants. Il faut alors soustraire le nombre d'enfants au nombre d'habitants pour connaître le nombre d'adultes.

$$9\,691 - 1\,407 = 8\,284$$

**Il y a 8 284 adultes.**

2) M. Payet revient de vacances et raconte son voyage :

« Pendant 3 jours exactement, il a plu sans arrêt ! », dit-il. Pendant combien d'heures a-t-il plu ?

$$1 \text{ jour} = 24 \text{ heures}$$

$$3 \text{ jours} = 3 \times 24 \text{ heures}$$

$$= 72 \text{ heures.}$$

**Il a plu pendant 72 heures.**

3) Un supermarché a reçu 247 caisses de 36 bouteilles de jus de mangue. Combien de bouteilles de jus de mangue ce supermarché a-t-il reçu ?

Dans une caisse il y a 36 bouteilles.

Dans 247 caisses il y a donc 247 X 36 bouteilles.

$$247 \times 36 = 8\,892$$

**Le supermarché a donc reçu 8 892 bouteilles.**

4) Une école de musique achète 7 flûtes à bec à 26,50 € pièce et 13 guitares à 128,75 € la guitare.

Combien dépense-t-elle en tout ?

$$7 \times 26,5 = 185,5$$

L'école a dépensé 185,5€ pour les flûtes.

$$13 \times 128,75 = 1\,673,75$$

L'école a dépensé 1 673,75€ pour les guitares.

$$185,5 + 1\,673,75 = 1\,859,25$$

**L'école dépense donc 1 859,25 €**

**Vendredi 27 Mars**

1) Orthographe :



Ce matin, Emma est tombée. Elle a  
eu mal au bras. Une ambulance a amené  
 la petite cascadeuse aux urgences de l'hôpital.  
 Elle a vu un médecin. Les parents ont  
accompagné Emma faire des examens.  
 La radio a montré une fracture. La petite  
a été rassurée. Les infirmiers ont soigné  
 la fillette et elle est sortie de l'hôpital sans  
piqûre, mais avec un plâtre bleu et un  
 bonbon.

## 2) Calcul mental

$4 \times 6 = 24$  ;  $5 \times 7 = 35$  ;  $4 \times 3 = 12$  ;  $3 \times 6 = 18$  ;  $8 \times 2 = 16$  ;  $6 \times 7 = 42$  ;  $8 \times 8 = 64$  ;  $5 \times 8 = 40$  ;  $5 \times 9 = 45$  ;  $9 \times 4 = 36$  ;  $2 \times 9 = 18$  ;  $8 \times 7 = 56$

## 3) Grandeurs et mesures

45 dam = **45 000 cm**

0,9 dm = **90 mm**

3 561 m = **3,561 km**

16 dm = **0,016 hm**

61 km = **6 100 dam**

0,72 dam = **7,2 m**

66 hm = **66 000 dm**

5 dam (=50 m) et 3 m = **53 m**

8 hm (=80 dam) + 23 m (=2,3 dam) = **82,3 dam**

89 m (=8900 cm) + 700 mm (=70 cm) = **8 970 cm**

3 hm (=3000 dm) + 16 m (=160 dm) = **3 160 dm**

0,0642 km = **64,2 m**

#### 4) Problèmes:

1./ Le trésorier d'une équipe de football doit acheter des équipements pour les seize joueurs de son équipe. Chaque équipement est composé d'un maillot à 25 €, d'un short à 15,50 euros et d'une paire de bas à 6,80 €.

Quel est le prix d'un équipement complet pour un joueur ?

$$25 + 15,50 + 6,80 = 47,30$$

**L'équipement complet d'un joueur coûte 47,30 euros.**

Combien coûtent tous les équipements de tous les joueurs de l'équipe ?

$$47,30 \times 16 = 756,8$$

**Tous les équipements coûtent 756,80 euros.**

Le vendeur du magasin de sport accorde une réduction de 55 euros sur le montant total de l'achat.

Combien le trésorier va-t-il dépenser pour les équipements de tous les joueurs ?

$$756,80 - 55 = 701,80$$

**Le trésorier va dépenser 701,80 euros.**

2./ Une tablette de chocolat pèse 125 g.

Quelle est la masse de 6 tablettes de chocolat ?

$$6 \times 125 = 750$$

**La masse de 6 tablettes est de 750 g.**

Un commerçant vient de recevoir un carton de 2 kilogrammes de chocolat -  
Combien cela représente-t-il de tablettes ?

2 kilogrammes représentent 2 000 grammes.

$$2\,000 \div 125 = 16$$

**Ces 2 kilogrammes de chocolat représentent donc 16 tablettes.**