

**E P P U B E A U M O N T**  
**PROCES VERBAL DU CONSEIL D'ECOLE**  
**DU 28/10/25**

**Début du conseil d'école à 16H30**

**Étaient présents:**

**Enseignants :** Mme BOYER A., Mme BOYER MD., Mme ETHEVE, Mme DALAMA, Mr CHARRIER, Mme CAÏLASSON, Mme SHEIKRAJAH TEPLIER, Mr TECHER, Mme TECCHIO, Mr DEREPA.

**La mairie :** Mme THERINCA représentant communal des agents

**Représentants de parents :**

Mme CELESTIN, Mme KLOR, Mr FERRIER, Mme ARISTANGELE Alexandrine, Mr VERLYNDES Jérôme, Mme BOYER Emmanuelle, Mme MIFTAHOUS Sania, Mme THERINCA Priscilla

**Représentants de parents absents :** Mme NARSAMA Coralie, Mme PICARD Audrey

**Secrétaire de séance :** Mr CHARRIER

**L'ordre du jour a été abordé comme suit :**

1-Fonctionnement de l'école :

Présentation et rôle de conseil d'école  
Présentation de la structure 2025 2026  
Résultats de élections des représentants des parents délégués  
Règlement intérieur  
PHARE  
Evaluation d'école

2- Relation école/mairie :

Registres RSST  
Bilan des travaux de rentrée  
Organisation de la Pause méridienne  
Restauration scolaire

3-Organisation pédagogique :

Présentation du projet d'école axes et actions  
Présentation des projets de sorties scolaires  
Présentation du dispositif d'aide

4- Sécurité :

Rentrée sous plan Vigipirate renforcé  
Présentation des PPMS et bilans exercices alertes de P1

5-Relation école-famille

## 1- Fonctionnement de l'école

- Présentation et rôle du conseil d'école.

Rappel du rôle des parents titulaires en tant que votant pour le règlement intérieur de l'école.

Un document rôle et fonctionnement du conseil d'école est consultable ou via le lien ci-dessous :

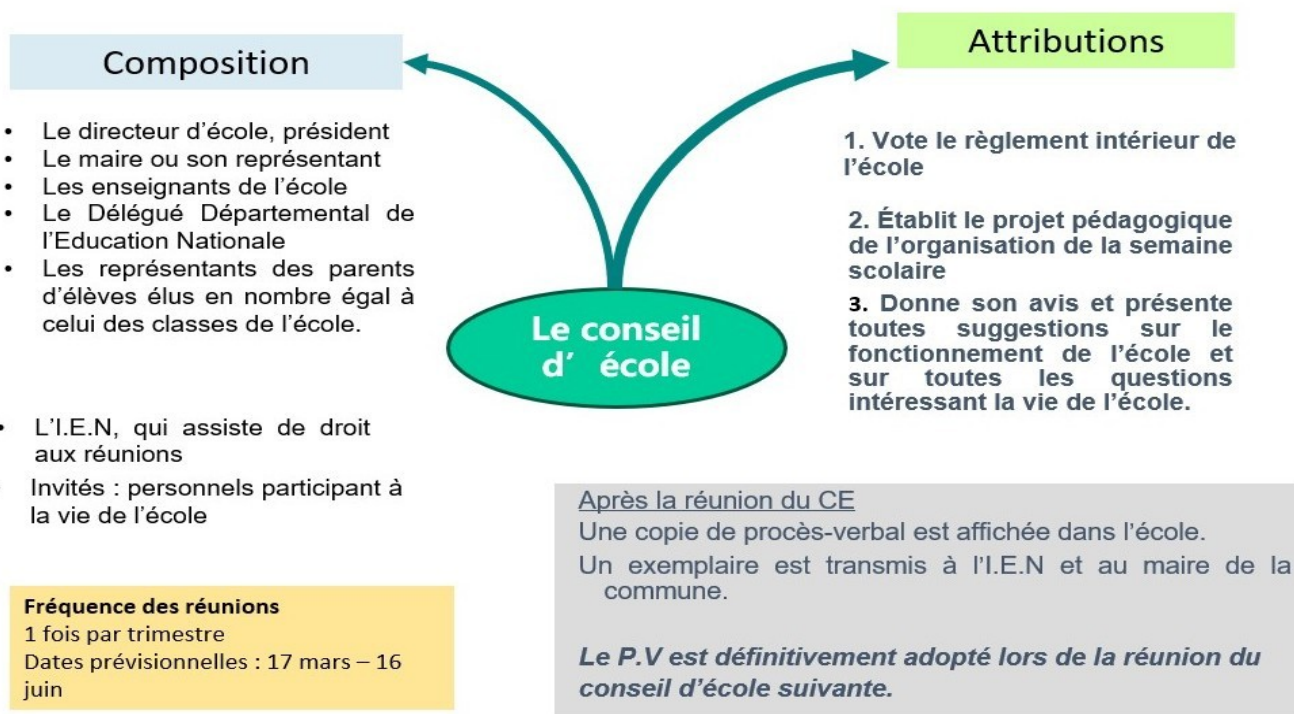

**Le conseil d'école établit son règlement intérieur, et notamment les modalités des délibérations.**

- Équipe 2025/2026 et effectifs.

Effectif total des élèves : 250 élèves

Répartition par classe 2025-2026		
PS/MS - 5/21	Mme BOYER A	26
PS	Mme TECCHIO	25
MS/GS - 6/21	Mme CHECKOURI	27
CP/CE1 - 10/14	Mr CHARRIER	24
CP	Mr TECHER	24
CE1/CE2 - 17/6	Mme CAILASSON	23
CE2	Mme ETHEVE	24
CM1/CM2 - 13/12	Mme DALAMA	25
CM1	Mme BOYER-Mr DEREPA	26
CM2	Mme SHEIKRAJAH TEPLIER	26
<b>TOTAL</b>		<b>250</b>

- Élection des représentants de parents d'élèves.

Vote exclusivement par correspondance avec date du scrutin et dépouillement le 03/10/25.

Le taux de participation s'élève à 56,74 % avec tous les postes pourvus.

La participation aux élections se stabilise.

Candidats élus :

Mme. CELESTIN Aurélie	<a href="mailto:aureliecalie.celest@gmail.com">aureliecalie.celest@gmail.com</a>
Mr FERRIER Mickaël	<a href="mailto:mickael.ferrier@gmail.com">mickael.ferrier@gmail.com</a>
Mme. PICARD Audrey	<a href="mailto:audrey.picard.37200@gmail.com">audrey.picard.37200@gmail.com</a>
Mme. KLOR Aurélie	<a href="mailto:aurelie.klor@gmail.com">aurelie.klor@gmail.com</a>
Mme. ARISTANGELE Alexandrine	<a href="mailto:elisette.t@gmail.com">elisette.t@gmail.com</a>
Mr VERLYNDES Jérôme	<a href="mailto:jverlyndes@free.fr">jverlyndes@free.fr</a>
Mme BOYER Emmanuelle	<a href="mailto:emmanuelleb06@hotmail.fr">emmanuelleb06@hotmail.fr</a>
Mme NARSAMA Coralie	<a href="mailto:cnarsama7@gmail.com">cnarsama7@gmail.com</a>
Mme MIFTAHOU Sania	<a href="mailto:miftahou.sania@gmail.com">miftahou.sania@gmail.com</a>
Mme THERINCA Priscilla	<a href="mailto:priscillatherinca974.ad@gmail.com">priscillatherinca974.ad@gmail.com</a>

- Règlement intérieur : version 2025 2026, reconduit, et voté à l'unanimité ( cf annexe )

-Rappel du sens de circulation des parents dans l'école.

-Rappel sur les goûters « conseillés » lors des récréations.

-Le portail est officiellement fermé à 8h45. Au delà de cela l'arrivée est considérée comme un retard. Le parent retardataire doit alors se présenter au bureau de la direction pour que le retard soit noté et archivé.

-Rappel de l'annexe 3 du règlement intérieur traitant de la prise en charge des comportements inappropriés pour apporter une réponse claire et attendue car écrite à une situation donnée et de maintenir le climat scolaire .

- Protocole et plan de prévention pHARe

<https://ladigitale.dev/digiflip/#/f/68e91c956a1d9>

Rappel de l'engagement de l'école dans le protocole PHARE pour lutter contre le harcèlement à l'école qui a été la dominante des actions en P1.

On peut retrouver sur le blog de l'école les divers travaux et productions réalisées par tous les élèves de l'établissement dans le cadre de l'action « Non au Harcèlement » sur Beaumont

<http://bloc-note.ac-reunion.fr/9740610v/>

Intervention et présentation par Mme DALAMA, référent Harcèlement.

- Évaluation d'école 2025 2026

Notre établissement faisant partie du réseau Beauséjour connaîtra cette année une évaluation d'école.

Ci-dessous les bases et principes du processus « Évaluation d'école »

# 1. Processus d'évaluation d'un établissement

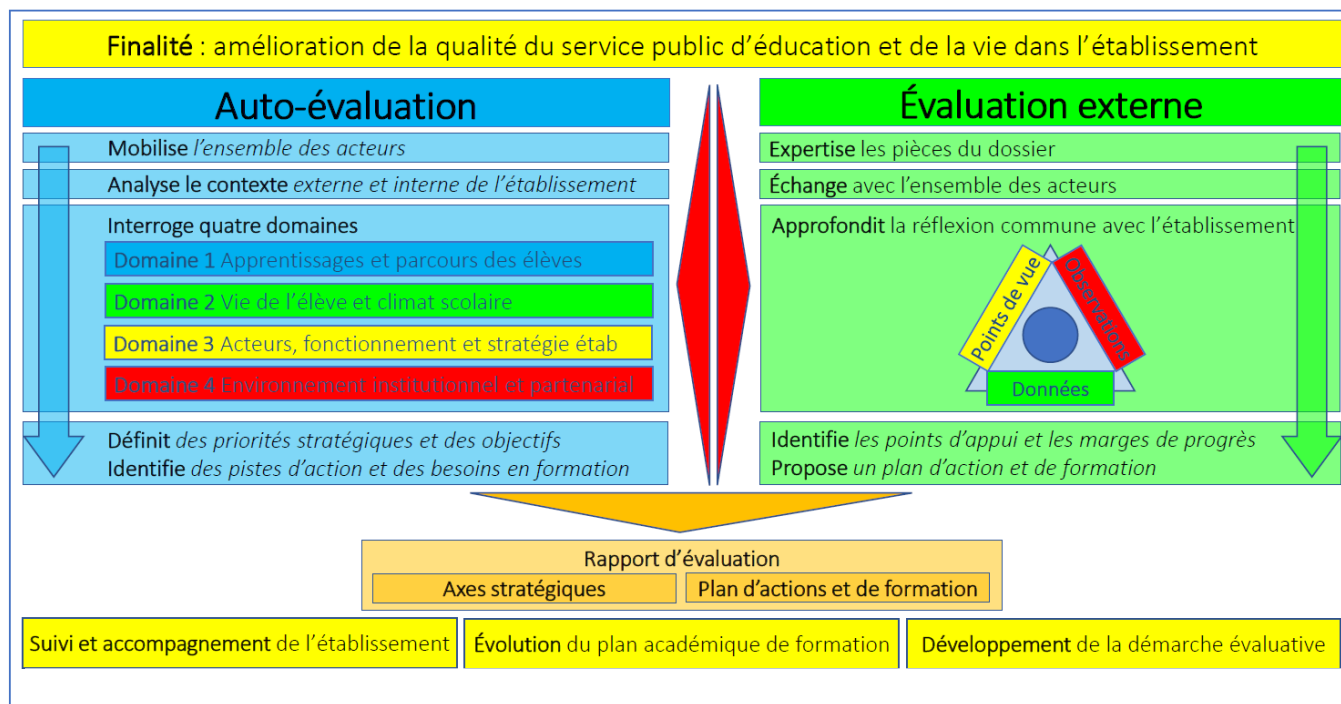

Les parents , élèves , le personnel non enseignant, les enseignants, les partenaires ont déjà été sollicités lors de ce processus à travers un questionnaire parents-enseignants-personnel non enseignant ( Qrcode via les cahiers de liaison) et format papier pour les élèves de CM. Selon un calendrier prédéfini, tous les partenaires et acteurs de l'école vont donc débattre, interagir et poser le contexte de l'école avec ses points forts et ses besoins pour son auto-évaluation avec comme base et facteurs pris en compte les résultats des évaluations nationales, le contexte socio-culturel, le projet d'école

Le rapport d'évaluation sera présenté en conseil d'école dès sa réception après visite et observation de l'équipe d'évaluateurs externes.

## 2- Relations école mairie

### Les travaux effectués et demandés.

Si besoin ou remarques, des formulaires santé, sécurité au travail sont disponibles au bureau. Deux registres RSST sont disponibles ; un réservé pour le personnel éducation nationale et un second pour tout autre usager de l'école. Ils peuvent être complétés et sont ensuite transmis à la mairie et/ou s'il y a urgence, au service de l'éducation nationale.

### Renouvellement des fiches RSST:

- Présence de moisissures en salle 5 due à une infiltration d'eau et cela malgré des travaux d'étanchéité.
- Présence de moisissures en salle 8 en raison d'infiltration par le sol lors de fortes pluies.

### Les travaux réalisés:

- Tonte des zones gazonnées et élagage arbres et espaces verts
- Peinture extérieure complète des bâtis
- Étanchéité de la salle 5
- Dératisation le 16 octobre 2025.
- Portique de la cantine et serrure porte cantine

### Travaux demandés

- Réparation fuites d'eau dans les toilettes maternelle et élémentaire
- Pose de rambardes hauteur enfant de maternelle au niveau de l'escalier de la sortie et rambardes hauteur adulte au niveau de l'escalier entre le pallier élémentaire et le pallier maternelle ( fiche RSST )

Organisation de la pause méridienne:Nous avons 7 personnels pour la surveillance de la cour 172 élèves (8 classes ).

Nous avons mis en place des activités ludiques gérées et animées par ateliers.

Les procédures pour les comportements inappropriés:

-Rappel des articles du règlement intérieur école 14, 15, 16, 17 permettant de gérer les enfants qui courent de façon inappropriée

-Rappel de l'article 3 du règlement intérieur de la restauration scolaire :

« *Tout manquement aux règles de vie en collectivité sera sanctionné par un avertissement écrit à adresser à la famille.*

*Au deuxième avertissement, une exclusion sera prononcée pendant l'année scolaire, et ce, sans considération de la gêne occasionnée aux parents.*

*La détérioration volontaire du mobilier et du matériel entraînera obligatoirement le remboursement des objets détériorés par la famille de l'enfant ».*

Si ces règles ne sont pas respectées: un courrier relatant les incidents sera envoyé au responsable de la cuisine centrale Mr BOYER Jean Denis.

Il en est de même pour les incidents se déroulant dans la cour : un courrier sera envoyé aux responsables des affaires scolaires Mme SOUANTO Nadine et Mme FURIA Marie France.

Restauration école : Les menus hebdomadaires sont communiqués par la mairie via sa page Facebook lien : <https://www.facebook.com/SainteMarieReunion>.

Vous pouvez aussi les retrouver sur le blog de l'école en début de chaque semaine.

### **3-Organisation pédagogique**

- Le projet d'école. :

-L'école Primaire Beaumont continue de développer son projet webradio pour impulser cet établissement retiré des Hauts de la commune de Sainte Marie. Une webradio qui permet de former les citoyens de demain en les initiant à l'éducation aux médias et à l'information.

-Ce projet améliore les pratiques de lecture et de compréhension, les pratiques d'écriture, les pratiques de l'oral à travers la préparation et la réalisations d'émissions où chacun est tour à tour reporter, technicien..

-Nos actions EDD ( partenariat avec les associations de la CINOR ) se diversifient autour de thèmes tel que :

La biodiversité 22/09/25                      Une consommation éco-responsable 13/11/25                      Les déchets 06/10/25

La permaculture 23/09/25                      Le réchauffement climatique 30/09/25                      Les énergies renouvelables 09/09/25

Le cycle de l'eau CISE 09/12/25

Elles sont à retrouver sur le blog : <http://bloc-note.ac-reunion.fr/9740610v/>

-Nous renouvelons notre action « le Concours du meilleur déguisement en matériau recyclable » pour la période du Carnaval .

Notre projet d'école est souvent révisé afin de maintenir nos labels ( niveau 2 en EDD, niveau 1 en PHARe et d'en obtenir d'autre ( label égalité fille-garçon ).

Présentation par Mr TECHER : Le projet d'école. :« Créer un environnement favorable au bien-être et au travail des élèves et des personnels ». <https://ladigitale.dev/digiflip/#/f/68ee94a418ec8>

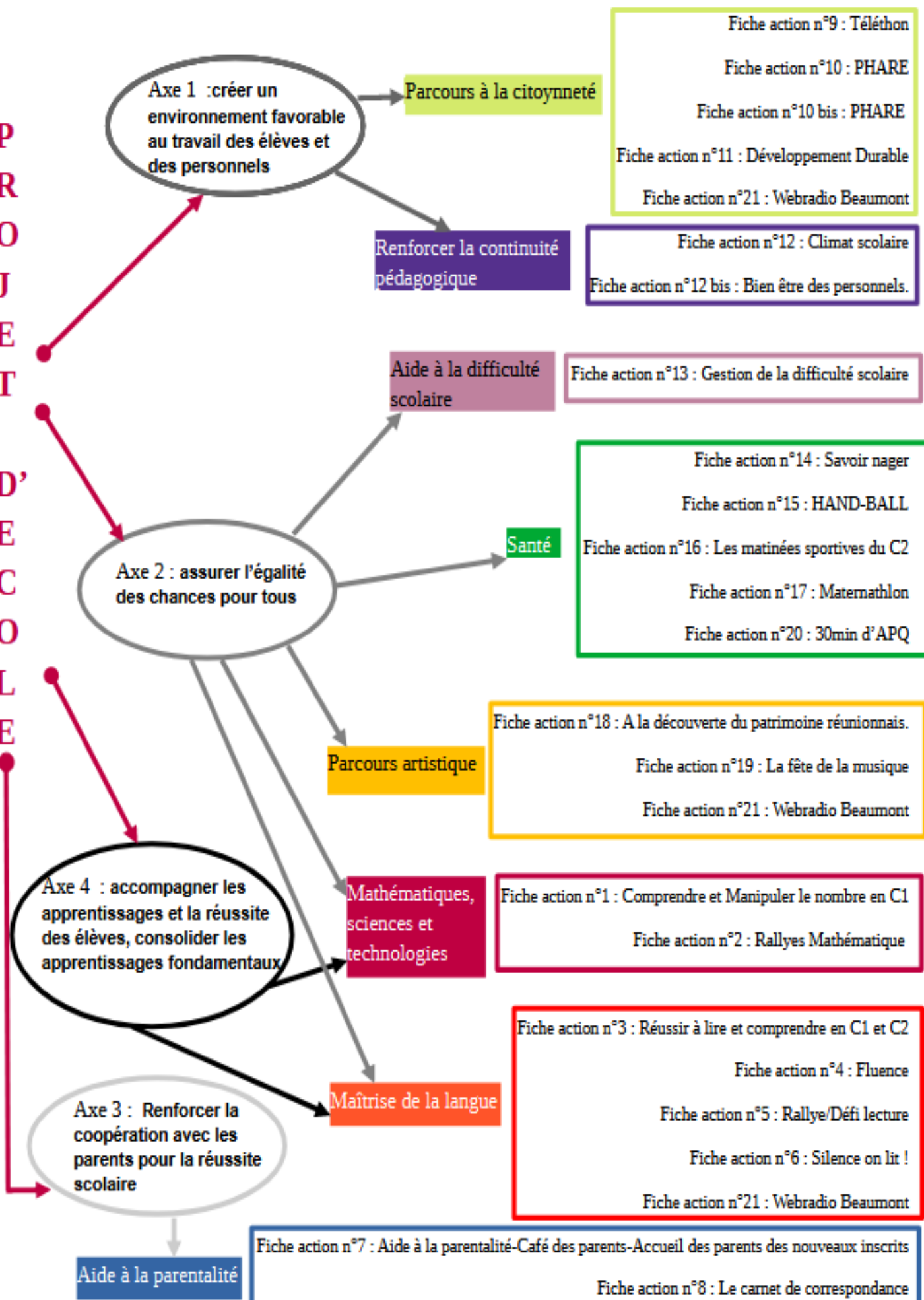



- Présentation des nouveaux programmes EVAR par Mme CAILASSON : Éducation à la vie affective et relationnelle <https://ladigitale.dev/digiflip/#/f/68ee957e1e170>

- Bilan coopérative

- Rappel des raisons d'une adhésion à l'OCCE
- Présentation du compte-rendu financier début 2025-2026 : document consultable auprès de Mme DALAMA, mandataire de la coopérative.

<https://ladigitale.dev/digiflip/#/f/68ff9021756de>

- Les différents dispositifs d'aide pour les élèves à besoins

Présentation des différents dispositifs par Mme BOYER A. tableau à faire

-Différenciation pédagogique en classe /Décloisonnement  
 -APC tous les jeudis de 16h à 17h  
 -PPRE/RASED ( 27 ) – Présence de Mme PERROT enseignant faisant fonction de maître E les mardis et vendredis pour la prise en charge des EBEP signalés  
 -PAP ( 3 mis en place et 2 demandes en cours) -PAI ( 14 ) -PPS ( 3) renseignés en ligne avec ouverture sur LPI.  
 -SR 2 enseignants volontaires pour 12h en mars et mai 2026 pour élèves de CP et CM2  
 -Orientations SEGPA 4 demandes de pré-orientation prévues et 3 demande d'orientation  
 -Accompagnement éducatif (pas de mise en place sur l'établissement)  
 -Liaison école collège et commissions école-collège  
 -Liaison GS/CP avec de parents prévu cette année pour préparer la rentrée au CP  
 -Dispositif CLAS tous les soirs de 16h à 17h30

- La vie de l'école :

-Les activités sportives, cycle piscine pour le CM2 le CM1CM2 et le CPCE1 auront lieu les jeudis et vendredis. Début en novembre 2025.

-Intervenant Hand ball les vendredis les CE2, les CM1 les CM1CM2 et CM2 débiteront la boxe en novembre 2025.

-Les sorties sont prévues selon les projets de classes et sont au stade de la réservation et choix de sites :

Cycle 1 par Mme TECCHIO, Mme BOYER A, Mme CHECKOURI.	Cycle 2 par Mme CAÏLASSON, Mr CHARRIER, Mme ETHEVE, Mr TECHER	Cycle 3 par Mme DALAMA, Mme TEPLIER, Mme BOYER D
- Sorties visites de fermes pédagogiques -Matinée de la caravane de la PMI	-Visite usine de recyclage Bourbon Plastique -Visites de jardins urbains et familiaux du Chaudron pour les CP et CPC1 le 24 novembre 2025 -Animations CINOR sur le traitement des eaux usées par la CISE à venir et sur la qualité de l'air pour C2 -Visite de musées régionaux, date en attente -CP CE1, faune et flore avec Les aventuriers de l'Est date en attente	-projet Voie Mayé par les CM1CM2 juin 2026. -projet PCEAT avec les petits Débrouillards pour les CM1CM2 -projet « Les enfants des Bagnes » pour les CM1CM2 -Liaison CM2-6ème pour les CM2 -Animations « Énergie jeunesse » pour le C3 à venir. -Animations CINOR sur le traitement des eaux usées par la CISE à venir et sur la qualité de l'air pour C3 -Sortie au GRAND PRADO des CM1 en février 2026 -Visites de musées/ sites régionaux ou autre date en attente

- Photos de classe : Prestataire à choisir et à contacter .

#### **4- La sécurité**

- Plan vigipirate et PPMS

Rappel du plan vigipirate renforcé et ce qu'il engendre pour l'école.

Lecture du PPMS ( consultable au bureau de la direction) , des différents dispositifs ( confinement et évacuation <https://ladigitale.dev/digiflip/#/f/68eeaa0a2ce29> ), bilans des exercices déjà réalisés en septembre 2025 ( les exercices d'alerte prévus en cours d'année scolaire : 3 alertes *incendie*, une alerte *intrusion* , une alerte *risque majeur*).

#### **5- Relations école famille.**

- Les Rencontres

Chaque professeur aura réalisé sa première rencontre parents-enseignant avant le 15 septembre 2025, en choisissant ses modalités d'organisation, avec 45 à 65 % de participation des parents. Des rencontres parents professeurs sont programmées pour chaque remise ou transmission du LSU et CSA.

Des rencontres individuelles se font sur demande de rendez-vous via le carnet de liaison pour expliciter la situation d'un élève si particularité.

Pour la restitution des résultats des évaluations nationales du CP au CM2 les rencontres parents -professeurs sont programmées par chaque enseignant.

- Le Suivi des apprentissages.

-CSA en Maternelle remis 2 fois dans l'année : en janvier et juin

-LSU trimestriel pour l'élémentaire décembre/mars/juin.

-Carnet de liaison 2025 2026: <https://ladigitale.dev/digiflip/#/f/68f6a99981d59>

**Fin du conseil d'école : 18h30.**

À Sainte-Marie, le 28/10/2025

La Secrétaire de séance

La Directrice

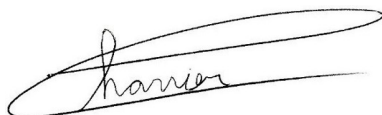

#### **Copies transmises à :**

- Monsieur l'Inspecteur de l'Éducation nationale de la circonscription de Sainte Marie
- Monsieur le Maire de Sainte-Marie
- Mesdames et Messieurs les représentants élus des parents d'élèves
- Mesdames et Mesdemoiselles les membres de l'équipe enseignante.