Le présent du verbe avoir

p. 140
lundi 8 juin

1 **Lis** la page 8 de ton cahier de grammaire. Puis **lis** ces phrases.

- J'ai des ailes.
- Nous avons envie de manger avec vous.
- Vous avez des sacs en papier.
- Tu as un livre sur l'alphabet.
- Elle a un livre sur l'alphabet.
- Il a peur.
- Ils ont peur.
- Elles n'ont pas faim.

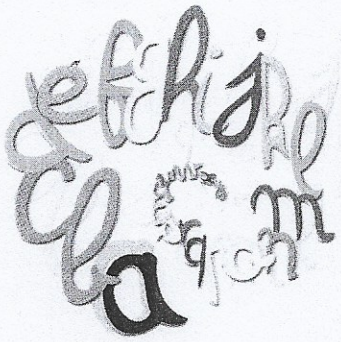

Souligne le verbe conjugué dans chaque phrase.

Écris son infinitif : avoir

Écris à quel temps ce verbe est conjugué : présent

2 **Complète** la conjugaison du verbe avoir.

j'	ai	nous	avons
tu	as	vous	avez
il	a	ils	ont
elle	a	elles	ont

Entoure les terminaisons qui sont les mêmes que celles des verbes en -er. → ons, ez

4 Sur ton cahier de grammaire, tu peux écrire le titre de la page 11 : Présent du verbe *avoir*.

5 **Récris** chaque phrase avec le sujet proposé.

Nous avons faim. La chèvre a faim.

Tu as un rhume. J' ai un rhume.

Vous avez chaud. Tu as chaud.

Les filles ont un gouter. Vous avez un gouter.

J'ai une sœur. Nous avons une soeur.

Le livre a des images. Les livres ont des images.