

L'AMI COULEUR

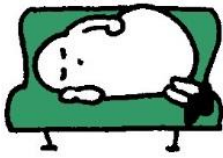

Qui dort sur le banc ?

C'est l'ami **BLANC**.

Qui chante avec Solange ?

C'est l'ami **ORANGE**.

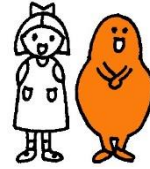

Qui répond au téléphone ?

C'est l'ami **JAUNE**.

Qui se coupe les cheveux ?

C'est l'ami **BLEU**.



Qui bouge ?

C'est l'ami **ROUGE**.

Qui lance une pierre ?

C'est l'ami **VERT**.



Qui enfle son pantalon ?

C'est l'ami **MARRON**.

Qui cherche toujours quelque chose ?

C'est l'ami **ROSE**.

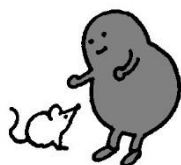
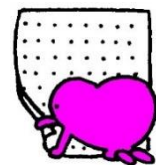

Qui joue avec une souris ?

C'est l'ami **GRIS**.

Qui s'admire dans son miroir ?

C'est l'ami **NOIR**.



Qui court dans la forêt ?

C'est l'ami **VIOLET**.