Le pointillisme par Georges Seurat

Qu’est-ce que le pointillisme ?

Le pointillisme est une technique artistique qui utilise des petites touches de couleurs généralement rondes ou carrées. Elles sont juxtaposées. Ne pas mélanger les couleurs permet de faire ressortir la lumière.

Qui est Georges Seurat ?

George Seurat est un français né en 1859 et est décédé en 1891. C’est l’un des fondateurs du pointillisme. Il a réalisé plusieurs œuvres que tu vas devoir observer. Les principales œuvres de Georges Seurat sont :

- Un dimanche après-midi à l’île de la Grande Jatte ;
- Une baignade à Asnières.

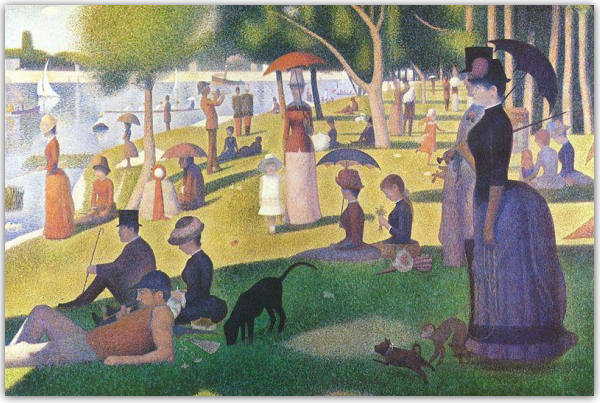

D’autres œuvres de Seurat Georges :

La seine de grande Jatte

La tour Eiffel

Maintenant à toi de jouer. Tu vas réaliser ta propre œuvre à la manière de Georges Seurat. Pour cela, observe bien les tableaux ci-dessus. Tu peux également en trouver d'autres en faisant des recherches sur internet.

Je vais te demander de choisir un paysage de La réunion (celui que tu veux : flamboyant, océan, montagne…), ou d'autres choses venant de La Réunion.

Le matériel :

- Feuille blanche A4
- Crayon gris et gomme
- Feutres, crayon de couleurs, Gouache.

Je te laisse choisir ton matériel en fonction de ce que tu as à la maison.

La technique :

- Tu vas d'abord réaliser ton œuvre au crayon gris sur une feuille blanche. N'appuie pas trop.
- Ensuite tu pourras passer à la couleur (gouache / feutres / crayons de couleurs).

N'hésite pas à utiliser des dégradés de couleurs c'est-à-dire plusieurs couleurs vertes pour un même paysage. N'oublie pas de signer ton œuvre.

Étape 1 :

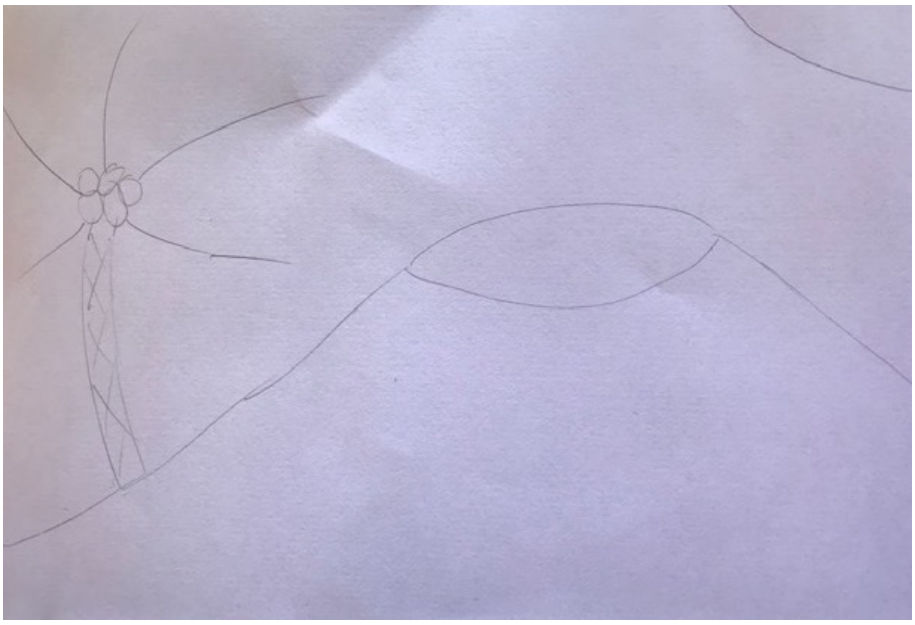

Étape 2 :

Si tu es d'accord, ainsi que tes parents, on pourra créer un article dans le blog où l'on affichera vos œuvres d'arts. Lorsque l'école reprendra on les accrochera dans la classe.

A TOI DE JOUER

A vos crayons,

Source : http://pass-education.com