

Correction pour la période du 8 au 12 juin 2020

**Lundi 08/06/2020**

**Français :**

**\*Grammaire :** Le genre de l'adjectif.

**1. Mettez au féminin, selon le modèle.**

1. Sylvain est français. Sylvie *est française*.
2. Mon frère est petit. Ma sœur ..... **est petite** .....
3. Mon oncle est élégant. Ma tante ..... **est élégante** .....
4. Le garçon est intelligent. La fille ..... **est intelligente** .....
5. Mon père est allemand. Ma mère ..... **est allemande** .....
6. Le concierge est sympathique. La concierge ..... **est sympathique** .....

**Maths :**

**\*Numération**

Fiche MHM 5

Exercice :

Complète avec : *le double de ou la moitié de*

10 est ..... **le double de** ..... 5

8 est ..... **la moitié de** ..... 16

20 est ..... **le double de** ..... 10

14 est ..... **le double de** ..... 7

100 est ..... **le double de** ..... 50

Exercice :

Calcule :

$238 + 10 =$  **248**  $525 + 40 =$  **565**  $750 + 40 =$  **790**

$540 + 20 =$  **560**  $250 + 50 =$  **300**  $820 + 60 =$  **880**

Exercice :

\*Trouve la règle et continue :

234 – 244 – 254 **264** **274** **284** **294**

## \*Problème du jour :

Dans un parking, il y a 6 rangées de 10 places.  
**Combien y a-t-il de places dans ce parking ?**

$10 + 10 + 10 + 10 + 10 + 10 = 6 \times 10 = 60$   
 Dans ce parking, il y a 60 places.

## \*Calcul posé. La soustraction posée

Pose et calcule :  $816 - 543 =$

$$\begin{array}{r} 7 \\ 816 \\ - 543 \\ \hline 273 \end{array}$$

## Calcul mental

Faire la fiche MHM 6 le plus rapidement possible.

corrigés

Fiche calcul (1)	Fiche calcul (2)
$39 + 10 = \underline{49}$	$79 - 10 = \underline{69}$
$73 + 10 = \underline{83}$	$99 - 10 = \underline{89}$
$99 + 10 = \underline{109}$	$153 - 10 = \underline{143}$
$10 + 125 = \underline{135}$	$280 - 10 = \underline{270}$
$174 + 10 = \underline{184}$	$657 - 10 = \underline{647}$
Fiche calcul (3)	Fiche calcul (4)
$173 + 20 = \underline{193}$	$151 - 20 = \underline{131}$
$119 + 20 = \underline{139}$	$194 - 20 = \underline{174}$
$20 + 525 = \underline{545}$	$231 - 20 = \underline{211}$
$474 + 20 = \underline{494}$	$720 - 20 = \underline{700}$
$370 + 20 = \underline{390}$	$215 - 20 = \underline{195}$

**Mardi 09/06/20**

**Français :**

## \*Dictée du jour :

Dans une semaine, **le pingouin** se lavera dans le grand bassin.  
 se lavera = se laver au futur

adjectif = grand, il accompagne le nom « bassin ».

### \*Conjugaison : L'IMPARFAIT des VERBES EN -er

#### Exercice

① Colorie les phrases dont le verbe est à l'imparfait.

Vous avez l'air triste, aujourd'hui.	Tu as copié sur ton voisin.
Qu'est-ce que tu regardais par la fenêtre ?	Demain, nous jouerons ensemble.
Thomas distribuait des bonbons.	Avant, je marchais à quatre pattes.
J'ai apporté une bande dessinée.	Nous pensions qu'il allait pleuvoir.
Hier, Lucas a nettoyé son vélo.	Les clowns ont amusé les enfants.
Les animaux du zoo approchaient des visiteurs.	Hier soir, vous sembliez inquiets.

### Maths :

#### \*Problème du jour :

Corrigés  
Horaires d'ouverture

# MUSEE

	De mars à octobre		De novembre à février	
lundi	10h - 12h	14h - 18h	10h - 12h	14h - 16h
mardi	Fermé		Fermé	
mercredi	10h - 12h	14h - 18h	10h - 12h	14h - 16h
jeudi	10h - 12h	Fermé	10h - 12h	Fermé
vendredi	10h - 12h	13h30 - 18h	10h - 12h	13h30 - 16h
samedi	9h - 12h	13h30 - 18h	10h - 12h	13h30 - 16h

#### \*Calcul mental (15 minutes de calcul mental tous les jours !!!!)

$4 \times 4 = 16$

$5 \times 4 = 20$

$3 \times 5 = 15$

$6 \times 5 = 30$

$8 \times 4 = 32$

**Calcul** : la multiplication  
Faire la fiche MHM 7

**Exercice :**

Complète :

$$4 + 4 = 2 \times 4 = 8$$

$$7 + 7 + 7 = 3 \times 7 = 21$$

$$5 + 5 + 5 + 5 + 5 = 6 \times 5 = 30$$

$$8 + 8 + 8 + 8 = 4 \times 8 = 32$$

Comme  $6 \times 9 = 54$  alors on  $9 \times 6 = 54$

Comme  $6 \times 7 = 42$  alors on  $7 \times 6 = 42$

Comme  $8 \times 9 = 72$  alors on  $9 \times 8 = 72$

**Exercice :**

Complète :

$$7 \times 2 = 14$$

$$1 \times 9 = 9$$

$$3 \times 8 = 24$$

$$7 \times 3 = 21$$

$$5 \times 5 = 25$$

$$6 \times 6 = 36$$

**Jeudi 11/06/2020**

**Français :**

**\*Dictée du jour :**

Demain, le babouin mettra du shampoing dans le rond-point.

Mettra = mettre au futur

**\*Conjugaison :** L'imparfait

© Relie le début et la fin des phrases qui vont ensemble.

- |             |   |   |                                 |
|-------------|---|---|---------------------------------|
| Nous        | • | • | préparait un gâteau.            |
| Mes parents | • | • | adorais cette chemisette verte. |
| J'          | • | • | lavaient la vaisselle.          |
| Ma sœur     | • | • | grimpions aux arbres.           |
| Vous        | • | • | dévorais ta part de pizza.      |
| Tu          | • | • | sautiez dans les flaques d'eau. |



### Maths :

#### \*Problème du jour :

A la ferme d'Eléonore il y a 10 poules et 48 poussins. Un matin, 9 autres poussins naissent.  
**Combien de poussins y a-t-il maintenant ?**

$$48 + 9 = 57$$

Il y a 57 poussins maintenant.

#### \*Calcul mental

Trouve la moitié de 84 et de 346 (Pense à la décomposition)  
La moitié de 84 est 42.

$$346 = 300 + 46$$

La moitié de 300 est 150

La moitié de 46 est 23

Donc la moitié de 346 est 173 ( 150 + 23 )

#### \*Calcul posé :

Pose et calcule :

$$412 - 38 =$$

#### \*Géométrie

Une partie de l'image est reproduite. Il y a un trait sur lequel on peut replier l'image pour que les deux parties se superposent (se collent). Tu peux découper l'image et essayer de plier sur le trait, et tu verras que les parties se superposent.

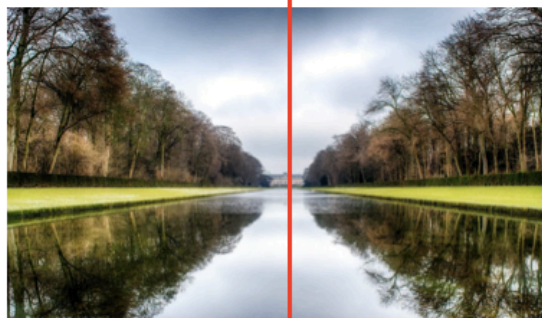
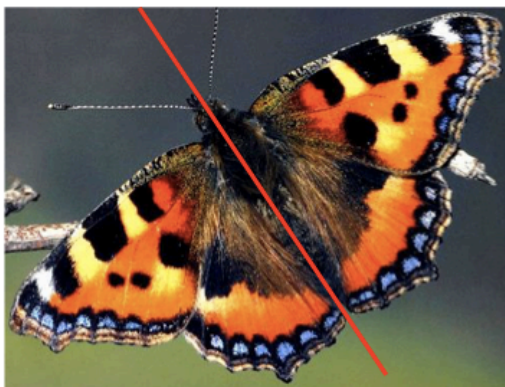
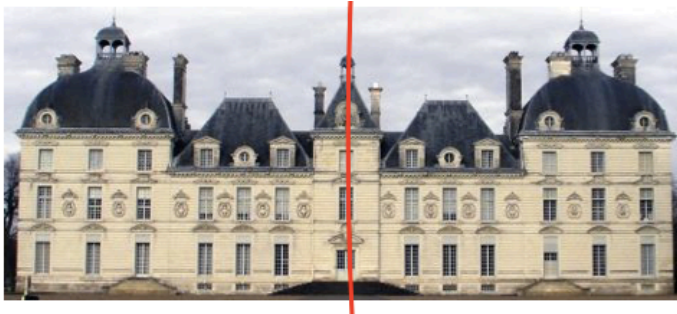

Vendredi 12/06/2020

Français :

\*Les sons

\*Dictée du jour :

Les enfants rejoindront le chemin de l'école bientôt.  
Rejoindront = rejoindre au futur à la 3<sup>ème</sup> personne du pluriel

\*Lexique : Les familles de mots

Exercice :

1 Encadre le radical de chaque mot comme dans l'exemple.

rouler - un rouleau - une roulade - enrrouler

Liste 1 pot - potier - rempoter - poterie

Liste 2 laitage - laiterie - allaiter - laitière

2 Entoure tous les mots de la famille « vent ».

éventail ventilateur invention  
pluie neiger ventilation

Maths :

\*Problème du jour :

Quel est le nombre de carreaux de chocolat que contient une tablette de 4 sur 6 ?

$$4 \times 6 = 24$$

Cette tablette contient 24 carreaux de chocolat.

\*Calcul mental (15 minutes tous les jours)

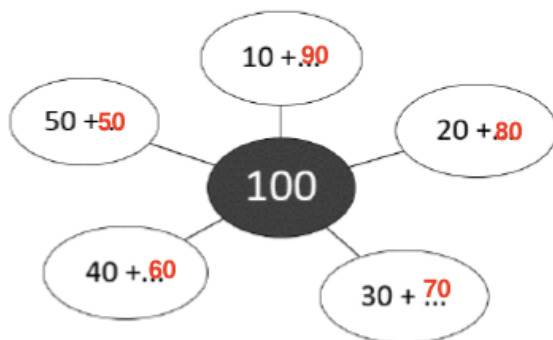

### **\*Calcul en ligne** :

Écrire et compléter les opérations suivantes :

$$87 + 3... = 90 ;$$

$$154 + 6... = 160 ;$$

$$748 + ..2. = 750$$

### BONUS :

Quand tu peux, fais des expériences sur l'eau. (Colle tout ton travail dans ton grand cahier vert). Voir documents joints.

**BRAVO !!!! Très bon travail.**