Prénom : ..... Date : .....

ORTHOGRAPHE	**Les CONSONNES : « S » ou « SS »** (01)

- **La règle :**

- Entre une voyelle et une consonne, la lettre « **s** » se prononce [**s**].

Exemples : un e**s**cargot, une ve**s**te, un bi**s**touri, un e**s**poir, un e**s**padon, un e**s**pace, un a**s**ticot, un a**s**pirateur, un u**s**ten**s**ile…

- Entre 2 voyelles, la lettre « **s** » se prononce [**z**].

Exemples : une fu**s**ée, une frai**s**e, une frambo**i**se, une ceri**s**e, le dé**s**ert, un oi**s**eau, des noi**s**ettes, une ca**s**e, un cou**s**in…

- Entre 2 voyelles, il faut mettre 2 s (« **ss** ») pour obtenir le son [**s**].

Exemples : un pa**ss**ant, pou**ss**er, une cla**ss**e, un bui**ss**on, la maître**ss**e, le dé**ss**ert, une a**ss**iette, un cou**ss**in…

1./ Complète avec « **s** » ou « **ss** » :

un poisson

une chemise

une brosse

un stylo

2./ Complète cette grille de mots-croisés :

1.
une chaussure

2.
un hérisson

3.
une princesse

4.
une boussole

5.
un trésor

6.
du tissu

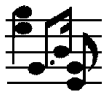
7.
de la musique

8.
une valise

	1.		3.				4.		
	C		P				B		
2.	H	E	R	I	S	S	O	N	
	A		I				U		7.
	U		N				S		M
	S		C	6.	T	I	S	S	U
	S		E				O		S
	U		S				L		I
5.	T	R	E	S	O	R	E		Q
	E		E						U
			8.	V	A	L	I	S	E